宇都宮共和大学シティライフ学部 授業改善アンケート結果（経年比較）

1. 授業改善アンケート回収率の推移

回答率＝回答者数／受講人数*　（*受験不可の者を除く）

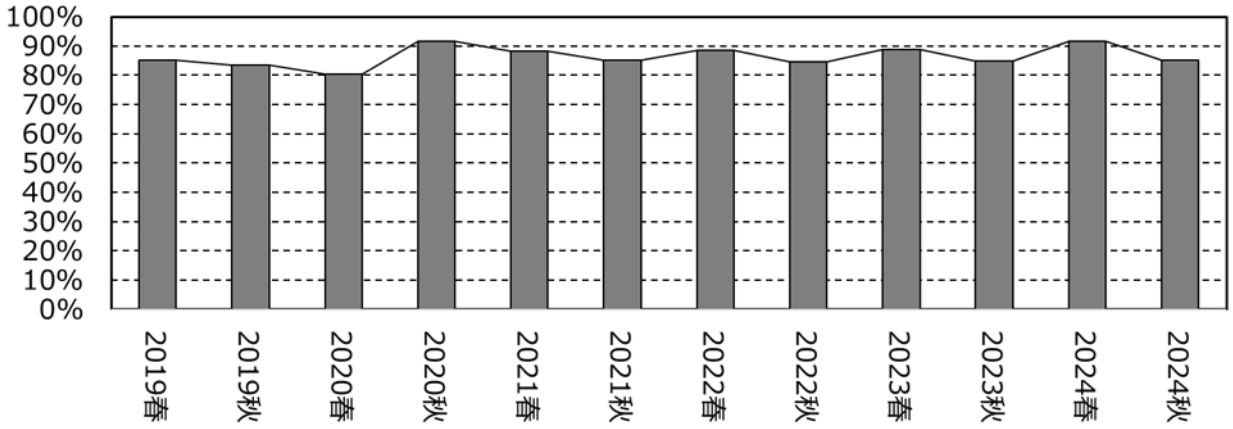

2. 各質問項目平均値の推移

- 質問項目

Ⅰ 授業について	Ⅱ あなた自身の受講について
1. 教員の講義はよく聞き取れた	7. 私はこの授業に積極的な関心をもっている
2. この授業の内容はよく理解できた	8. 私は居眠りや携帯を見たりしなかった
3. 知的関心・興味が深まった	9. 私はこの授業の予習あるいは復習をした
4. 教員は質疑応答の機会を適切に作った	10. 私はこの授業を受講してよかった
5. マナーの悪い学生に対する指導は適切であった	
6. 教科書・資料などの教材は適切であった	

- 各質問項目平均値の推移：Ⅰ 授業について

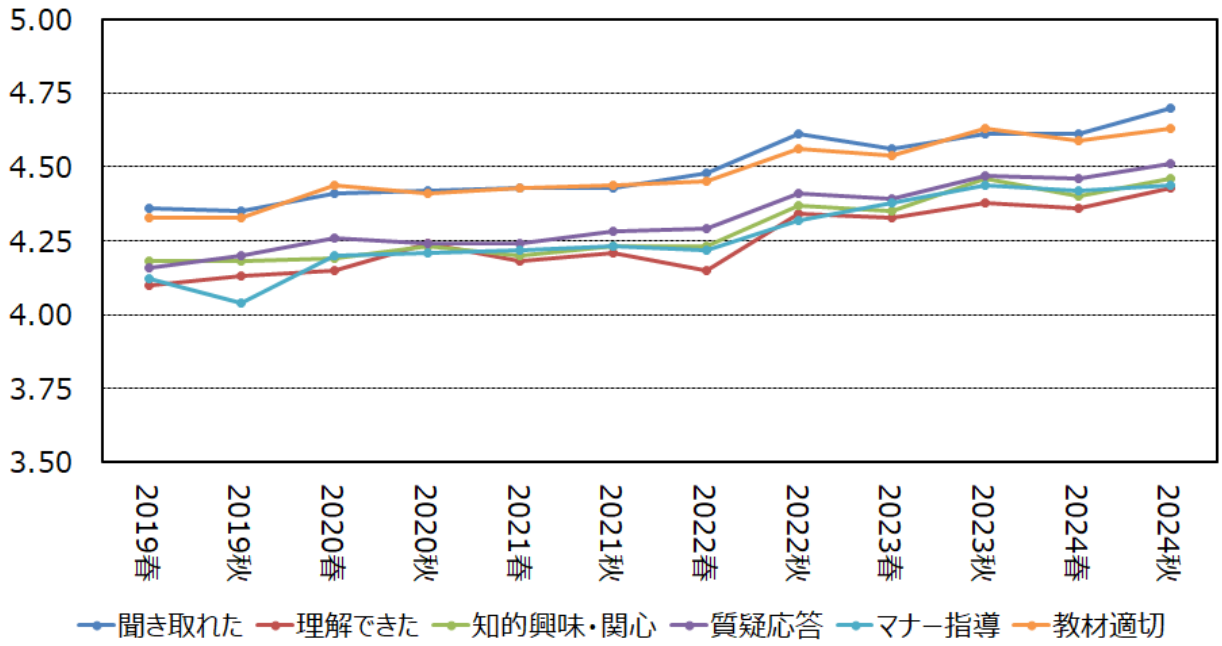

● 各質問項目平均値の推移：Ⅱ あなた自身の受講について

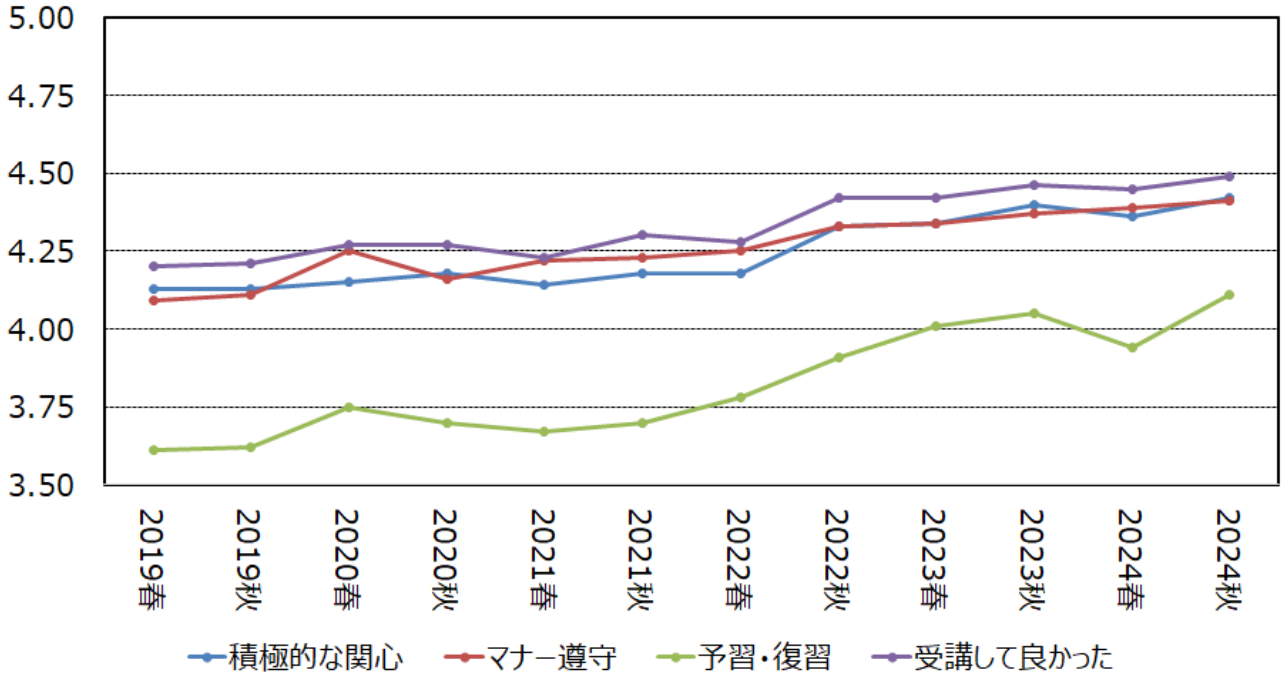

以上