令和６年４月吉日

小和田 恒 元国連大使特別講演会（ご案内）

混迷を深める現在の国際関係をどう理解すべきか、その中にあって我が国の生き方はどうあるべきか、そして若い世代はどのように自分の人生を考えて生きていくのかなど、今日に生きる我々の考えるべき課題は多岐にわたっております。

このような問題を一緒に考える機会として、外交官、国際法学者、また国際司法裁判所裁判官と多様な人生を送ってこられた小和田恒氏からお話しを伺う会合を下記の通り企画いたしました。

国際理解や時事問題にご関心のある企業や教育の関係者、学生など幅広い皆様のご参加をお待ちいたします。

記

１．日　時　　5 月 11 日（土）14：00～16：00（13:30 開場）

２．場　所　　宇都宮共和大学 宇都宮シティキャンパス　401 大講義室
宇都宮市大通り 1-3-18　TEL 028-650-6611（代）
（ＪＲ宇都宮駅前大通り　大工町バス停前　公共交通機関でお越しください。）

３．講師及び演題　　小和田 恒　「冷戦後の国際関係と日本」

1932（昭和７）年生まれ、新潟県出身。東京大卒業後、55 年外務省入省。英ケンブリッジ大法学部大学院修了。外務事務次官、国連大使などを経て 2003 年に国際司法裁判所（ICJ）裁判官に就任。09～12 年、日本人初の所長を務め、18 年に退任。外交の実践に取り組む傍ら、東大、早稲田大や米国のハーバード大、コロンビア大ニューヨーク大、オランダのライデン大など国内外で教鞭を取った。

4. 共　催　　宇都宮大学、作新学院大学、白鷗大学、文星芸術大学、宇都宮共和大学
（兼事務局）日光清風塾（塾長　河合正男、元外務省ノルウェー大使）
風間幸雄事務局長　090-5752-3444
協　力　　東京大学学生団体 MIS

5. 後　援　　栃木県、とちぎテレビ、下野新聞社

6. 参加費　　社会人 3,000 円、学生・生徒 無料（定員 150 名）
参加費を事前に銀行振込み願います。お名前の前に「コ)」（講演会の略）を付記
名義：日光清風塾　　足利銀行　店番号：171　口座番号：3011801

7. 申　込　　右のＱＲコードよりお申込み願います。

【演奏者紹介】

フルート：大場　藍

宇都宮短期大学附属高等学校音楽科卒業、東京藝術大学 3 年在学中。

第 41 回ジュニアクラシック音楽コンクール高校生の部　フルート部門第 1 位。

第 75 回全日本学生音楽コンクール高校生の部 東京大会第 1 位、全国大会入選。

第 33 回 日本クラシック音楽コンクール　フルート部門大学の部第 2 位(最高位)。

G7 栃木県・日光男女共同参画・女性活躍担当大臣会合のエクスカーションウェルカムコンサートに出演。

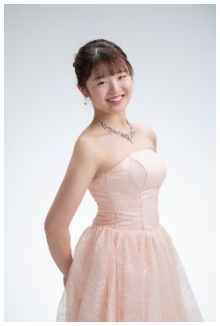

ピアノ：亀田 初音

宇都宮短期大学音楽科卒業、同研究科在学中。

第 4 回栃木県新人音楽家演奏会出演。

【協賛企業】

Kinugawa Park Hotels
鬼怒川パークホテルズ

上質なひとときを…歴史と自然を感じる
日光散策の旅

〒321-2522 栃木県日光市
鬼怒川温泉大原 1409 TEL 0288-77-1289